Legende

- Gebäude - Bestand
- Gebäude - Abbruch
- Gebäude - Neubau

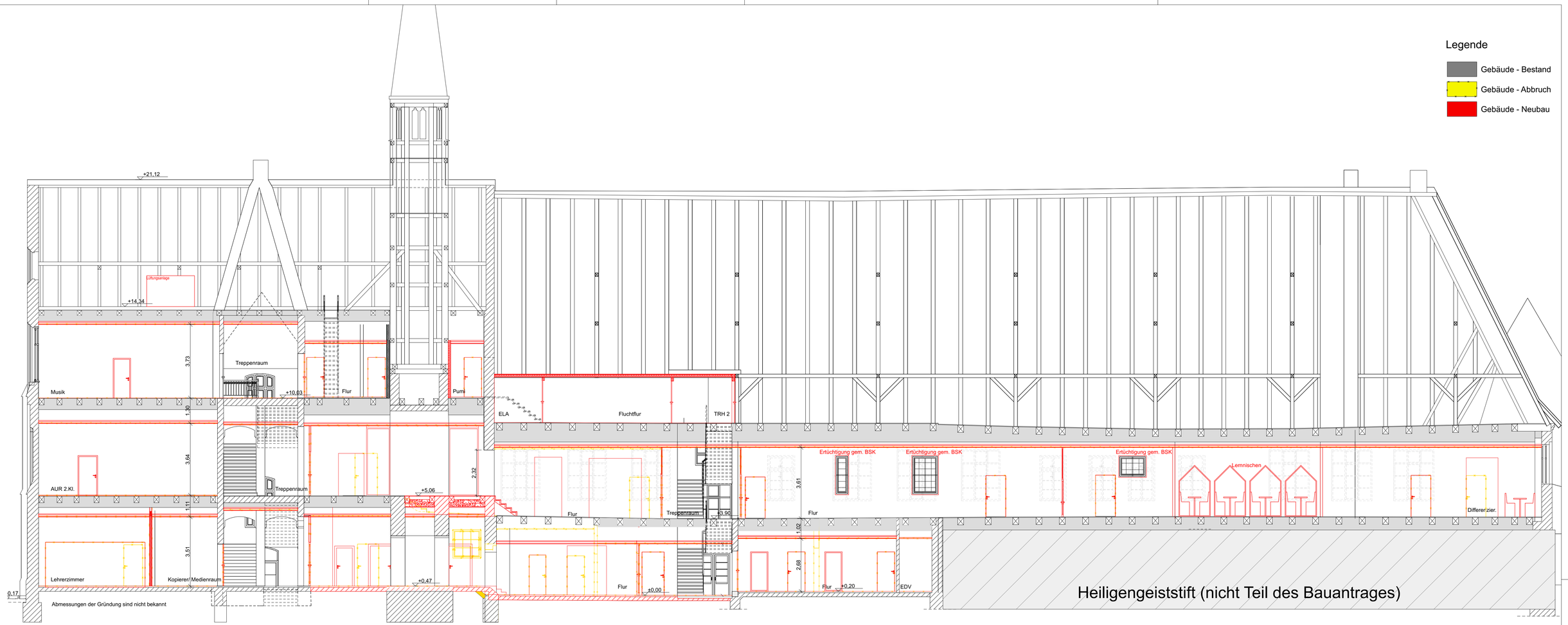

Schnitt C-C

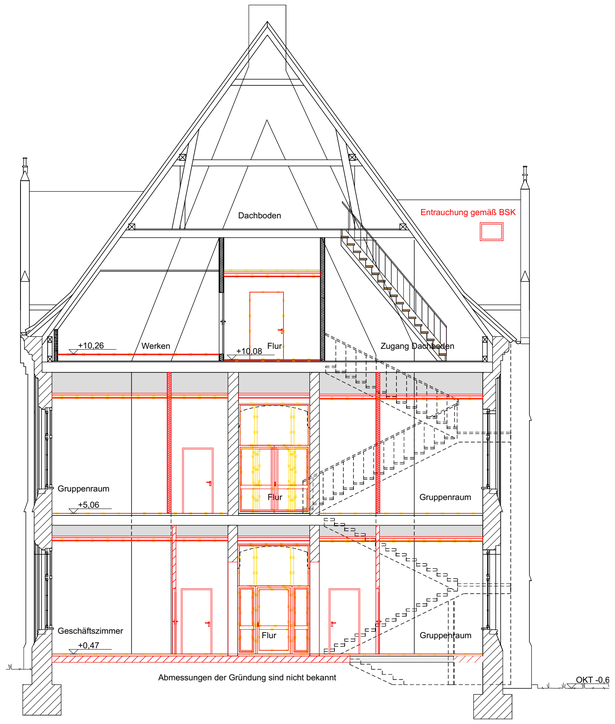

Schnitt B-B

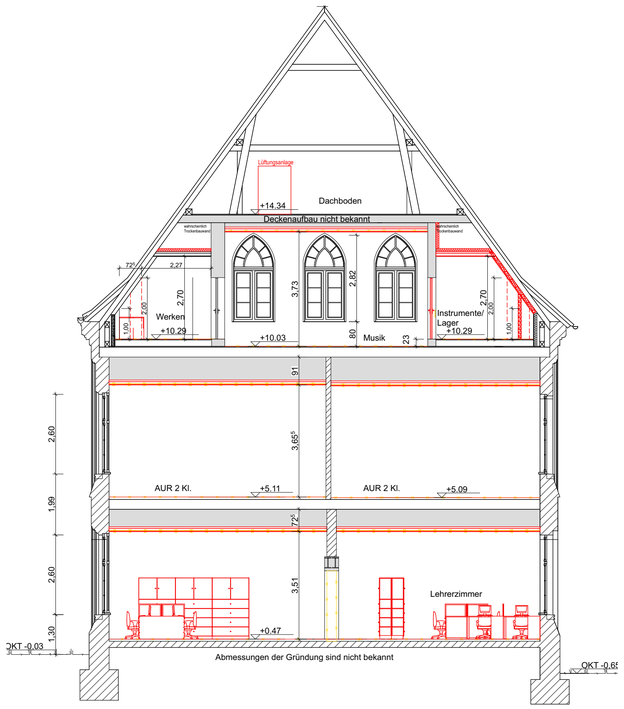

Schnitt D-D

Anmerkungen:
Brandschutzangaben siehe BSK
BIB Concept vom 24.02.2020

geplant von:
op. Architekten BDA
PartG mbB

Verfasser

(Datum, Unterschrift)

bestätigt von:

Bauherr

GebäudewirtschaftNeue Sülze 32 · 21335 Lüneburg

(Datum, Unterschrift)

Bauherr: **Hansestadt Lüneburg**
Der Oberbürgermeister
Gebäudewirtschaft
Neue Sülze 32 · 21335 Lüneburg

Planung: op.Architekten BDA PartG mbB

Anschrift: Marie - Curie - Str. 1, 21335 Lüneburg
Tel.: 04131 / 78987 - 0
Fax: 04131 / 78987 - 20
eMail: info@oldenburg-plesse.de

op. architekten
OLDENBURG. PLESSE. BDA

Grundschule Heiligengeist

Heiligengeiststraße 29, 21335 Lüneburg

Umbau und Erweiterung zur Ganztagsschule

Hochbau

Entwurf - Hauptgebäude Schnitte

Datum:	26.02.20		gez.: JA / DM
Plan-Nr.:	A-1.2.3	Maßstab: 1:100	gepr.:
Plan-Index:	00	Blattgröße: 841 x 594	

Datei-Code: Hauptgebäude Schnitte