

- Legende**
- Gebäude - Bestand
 - Gebäude - Abbruch
 - Gebäude - Neubau

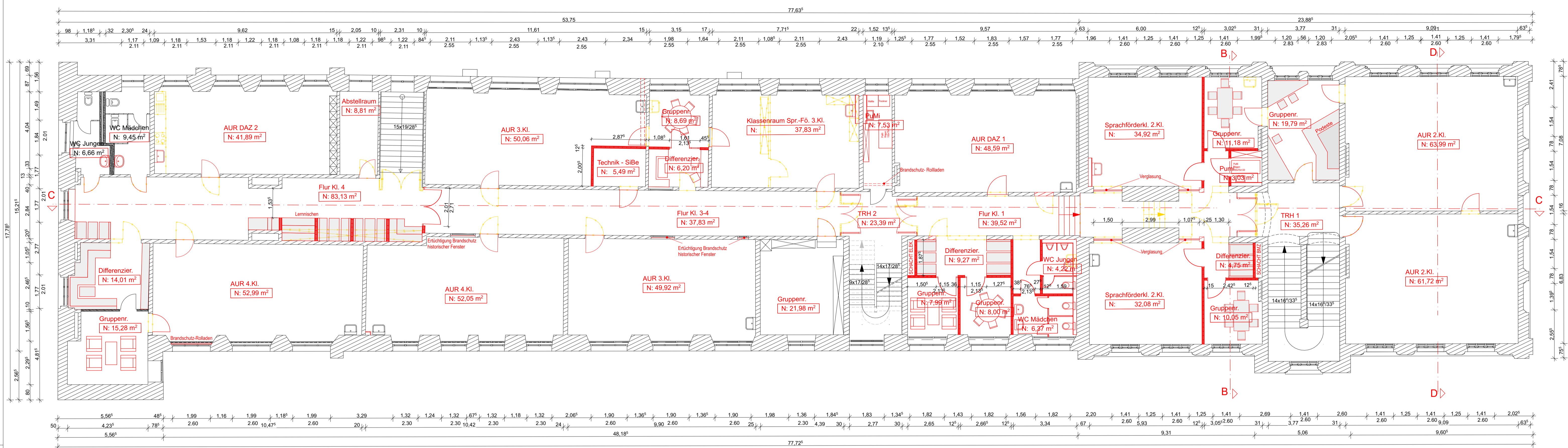

Grundriss 1.Obergeschoss

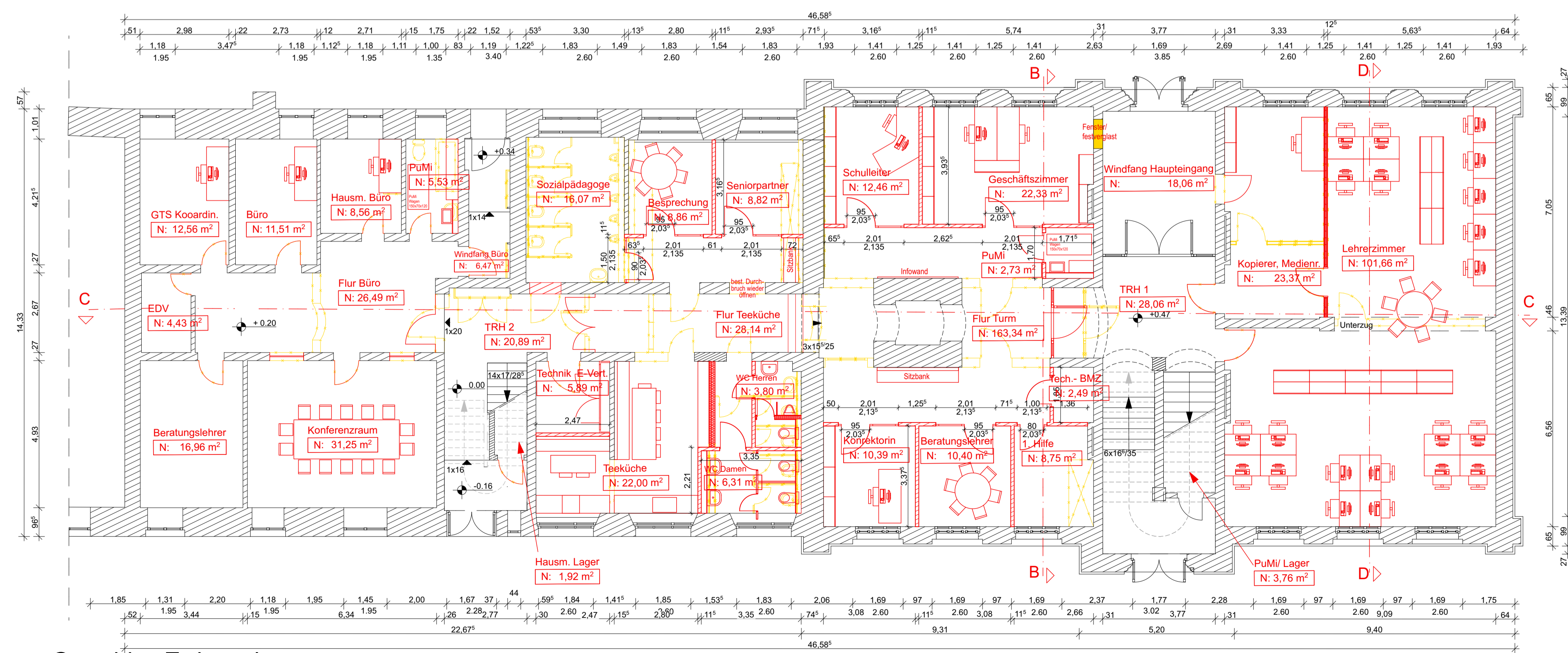

Grundriss Erdgeschoss

Anmerkungen:
Brandschutzangaben siehe BSK
BIB Concept vom 24.02.2020

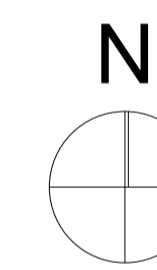

geplant von: op. Architekten BDA PartG mbB	Verfasser
bestätigt von:	Bauherr
Gebäudewirtschaft/Neue Sülze 32 · 21335 Lüneburg	
Bauherr: Hansestadt Lüneburg Der Oberbürgermeister Gebäudewirtschaft Neue Sülze 32 · 21335 Lüneburg	
Planung: op.Architekten BDA PartG mbB	
Anschrift: Marie - Curie - Str. 1, 21335 Lüneburg Tel.: 04131 / 78987 - 0 Fax: 04131 / 78987 - 20 eMail: info@goldenburg-pliesse.de	
op. architekten <small>OLDENBURG · PLESSE · BDA</small>	
Grundschule Heiligengeist Heiligengeiststraße 29, 21335 Lüneburg	
Umbau und Erweiterung zur Ganztagssschule	
Hochbau	
Entwurf - Hauptgebäude Grundrisse EG/ OG	
Datum: 26.02.20	Maßstab: 1:100
Plan-Nr.: A-1.2.1	Blattgröße: 1030 x 594
Plan-Index: 00	gpr.:
Datei-Code: Hauptgebäude Grundrisse EG/ OG	